

**CONSTRUÇÃO DA NOVA DELEGACIA DA POLÍCIA FEDERAL DE  
OIAPOQUE – DPF/OPE/AP.**

**RELATÓRIO MENSAL DO PRODUTO 1**

**COORDENAÇÃO GERAL, ACOMPANHAMENTO TÉCNICO, AMBIENTAL E  
CONTROLE DE OBRA**



**Contrato Nº XX/XXXX**

**EXECUÇÃO DE SERVIÇOS TÉCNICOS ESPECIALIZADOS DE SUPERVISÃO E  
APOIO À FISCALIZAÇÃO NA EXECUÇÃO DA OBRA DA NOVA DELEGACIA DA  
POLÍCIA FEDERAL DE OIAPOQUE – DPF/OPE/AP.**

Mês de referência do relatório: MÊS/ANO

**Índice**

- 1. APRESENTAÇÃO**
- 2. INFORMAÇÕES CONTRATUAIS E EQUIPE TÉCNICA**
  - 2.1. Informações da Supervisora
  - 2.2. Informações da Construtora
- 3. PLANEJAMENTO E CONTROLE**
  - 3.1. Cronograma Físico-Financeiro (Previsto x Realizado)
  - 3.2. Curva S
  - 3.3. Gráficos de Avanço Físico
- 4. MEDIÇÕES**
- 5. CONTROLE AMBIENTAL**
- 6. INFORMAÇÕES SOBRE TRATATIVAS REALIZADAS NO PERÍODO  
(REUNIÕES COM A POLÍCIA FEDERAL, COM A EMPRESA  
RESPONSÁVEL PELA CONSTRUÇÃO, ORGÃOS PÚBLICOS etc.)**
- 7. SEGURANÇA DO TRABALHO**
- 8. TERMO DE ENCERRAMENTO**

**ANEXOS**

ANEXO I – RELATÓRIO FOTOGRÁFICO

ANEXO II – DIÁRIO DE OBRAS

ANEXO III – CONTROLE TECNOLÓGICO

ANEXO IV – ATAS DE REUNIÃO

ANEXO IV - DEMAIS PRODUTOS QUANDO HOUVER

## **ABREVIATURAS UTILIZADAS**

**ATO** – Acompanhamento Técnico da Obra.

**DEA** – Divisão de Engenharia e Arquitetura.

**GTED** – Grupo Técnico em Edificações.

**SR/PF/MG** – Superintendência da Polícia Federal em Minas Gerais.

**AL** – Administração Local.

**EPI** – Equipamento de Proteção Individual.

**EPC** – Equipamento de Proteção Coletiva.

## **1. APRESENTAÇÃO**

Trata-se o presente, do **XXº Relatório da Coordenação-Geral, Acompanhamento Técnico, Ambiental e Controle de Obra (PRODUTO 1)**, referente ao período de **XX** a **XX** de **Mês** de **Ano**, o qual ter por finalidade explicitar à Superintendência Regional da Polícia Federal no Amapá o andamento da obra, bem como descrever os trabalhos realizados pela equipe desta Supervisora mobilizada neste produto, integrante do objeto do contrato nº **XXXX/XXXX**, celebrado entre a SR/PF/AP e a **XXXXXXXXXX**.

## 2. INFORMAÇÕES CONTRATUAIS E EQUIPE TÉCNICA

### 2.1. Informações da Supervisora

#### 2.1.1. Dados Contratuais da Supervisora

Trata-se do Contrato nº **XX/XXXX**, celebrado entre a SR/PF/AP e a empresa **XXXXXXXX**.

Seguem nas tabelas 1 e 2 os dados financeiros e de prazo do contrato.

Tabela 1 – Prazos (Contrato Supervisora)

Descrição	Data / Prazo
Ordem de Serviço:	
Data de Início:	
Período de Paralisação:	
Data de Término Prevista (inicial):	
Data de Término com prorrogações:	
Prazo do contrato (inicial):	
Prazo da 1ª Prorrogação:	
Prazo da 2ª Prorrogação:	
Prazo Contratual + Prorrogações:	

Tabela 2 – Informações Financeiras (Contrato Supervisora)

Descrição	Valor (R\$)
Valor do Contrato:	
Valor do Aditivo 01:	
Valor do Aditivo 02:	
Valor do Reajuste 01:	
Valor do Reajuste 02:	
Valor Total:	
Valor Medido no Período:	
Valor Acumulado Medido:	
Saldo Contratual:	

#### 2.1.2. Relação de Pessoal da Supervisora

Tabela 3 – Relação de pessoal da Supervisora

Nº	Nome	Função

## 2.2. Informações da Construtora

### 2.2.1. Dados Contratuais da Construtora

Trata-se do Contrato nº **XX/XXXX**, celebrado entre a SR/PF/AP e a empresa **XXXXXXXX**.

Seguem nas tabelas 4 e 5 os dados financeiros e de prazo do contrato.

Tabela 4 – Prazos (Contrato Construtora)

Descrição	Data / Prazo
Ordem de Serviço:	
Data de Início:	
Período de Paralisação:	
Data de Término Prevista (inicial):	
Data de Término com prorrogações:	
Prazo do contrato (inicial):	
Prazo da 1ª Prorrogação:	
Prazo da 2ª Prorrogação:	
Prazo Contratual + Prorrogações:	

Tabela 5 – Informações Financeiras

Descrição	Valor (R\$)
Valor do Contrato:	
Valor do Aditivo 01:	
Valor do Aditivo 02:	
Valor do Reajuste 01:	
Valor do Reajuste 02:	
Valor Total:	
Valor Medido no Período:	
Valor Acumulado Medido:	
Saldo Contratual:	

### 2.2.2. Relação de Pessoal da Administração Local e Equipamentos da Construtora

Tabela 6 – Relação de pessoal AL da Construtora

Nº	Nome	Função

Tabela 7 – Relação de equipamentos da Construtora

Nº	Equipamentos	Quantidade	Data da mobilização	Data da desmobilização

### 3. PLANEJAMENTO E CONTROLE

#### 3.1. Cronograma Físico-Financeiro (Previsto x Realizado)

CRONOGRAMA FISICO-FINANCEIRO (PREVISTO X REALIZADO)						
ITEM	DESCRIÇÃO	VALOR COM BDI	Comparativo	1º MÊS	2º MÊS	
1	SERVIÇOS PRELIMINARES	R\$ 1.239.807,49	Previsto	R\$ 29.507,42 2,30%	R\$ 29.507,42 2,30%	
			Realizado			
2	ADMINISTRAÇÃO LOCAL	R\$ 5.540.360,62	Previsto	R\$ 131.860,58 2,30%	R\$ 131.860,58 2,30%	
			Realizado			
3	DEMOLIÇÕES	R\$ 906.801,24	Previsto	R\$ 453.150,62 50,00%	R\$ 226.575,31 25,00%	
			Realizado			
4	MOVIMENTO DE TERRA	R\$ 2.679.495,05	Previsto	R\$ 669.873,76 25,00%	R\$ 669.873,76 25,00%	
			Realizado			
5	ESTRUTURAS	R\$ 25.954.367,27	Previsto	0,00%	0,00%	
			Realizado			
6	PAREDES PAINÉIS E DIVISÓRIAS	R\$ 5.979.348,42	Previsto	0,00%	0,00%	
			Realizado			
7	PAVIMENTAÇÕES E PISOS	R\$ 9.465.626,66	Previsto	0,00%	0,00%	
			Realizado			
8	REVESTIMENTO PAREDES	R\$ 5.379.348,33	Previsto	0,00%	0,00%	
			Realizado			
9	ESQUADRIAS	R\$ 9.914.330,12	Previsto	0,00%	0,00%	
			Realizado			
10	COBERTURA	R\$ 3.070.943,45	Previsto	0,00%	0,00%	
			Realizado			
11	INSTALAÇÕES HIDROSSANITÁRIAS	R\$ 1.813.401,90	Previsto	0,00%	0,00%	
			Realizado			
12	INSTALAÇÕES DE PREVENÇÃO E COMBATE A INCÊNDIOS	R\$ 3.076.570,22	Previsto	0,00%	0,00%	
			Realizado			
13	CLIMATIZAÇÃO	R\$ 10.096.755,79	Previsto	0,00%	0,00%	
			Realizado			
14	INSTALAÇÕES ELÉTRICAS, LÓGICA E SPDA	R\$ 9.049.900,99	Previsto	0,00%	0,00%	
			Realizado			
15	PAISAGISMO	R\$ 214.687,34	Previsto	0,00%	0,00%	
			Realizado			
16	IMPERMEABILIZAÇÕES	R\$ 2.422.258,00	Previsto	0,00%	0,00%	
			Realizado			
17	ELEVADORES	R\$ 1.759.838,92	Previsto	0,00%	0,00%	
			Realizado			
18	LIMPEZA FINAL	R\$ 161.902,25	Previsto	0,00%	0,00%	
			Realizado			
19	COMUNICAÇÃO VISUAL	R\$ 117.691,84	Previsto	0,00%	0,00%	
			Realizado			
Total Geral do Orçamento		R\$ 96.842.935,90				
		Total no período previsto	R\$ 1.284.392,38	R\$ 1.057.817,07		
		Total no período realizado				
		Total Acumulado Previsto	R\$ 1.284.392,38	R\$ 2.342.209,46		
		Total Acumulado Realizado				

3.2. Curva S

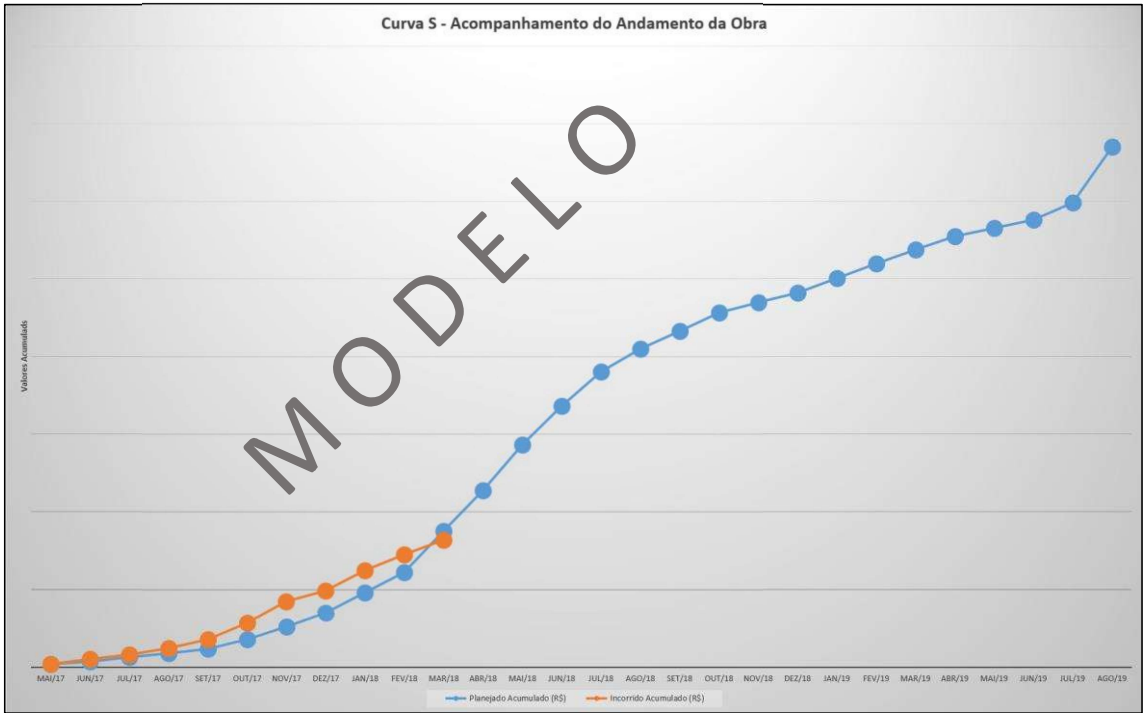

3.3. Acompanhamento Gráfico

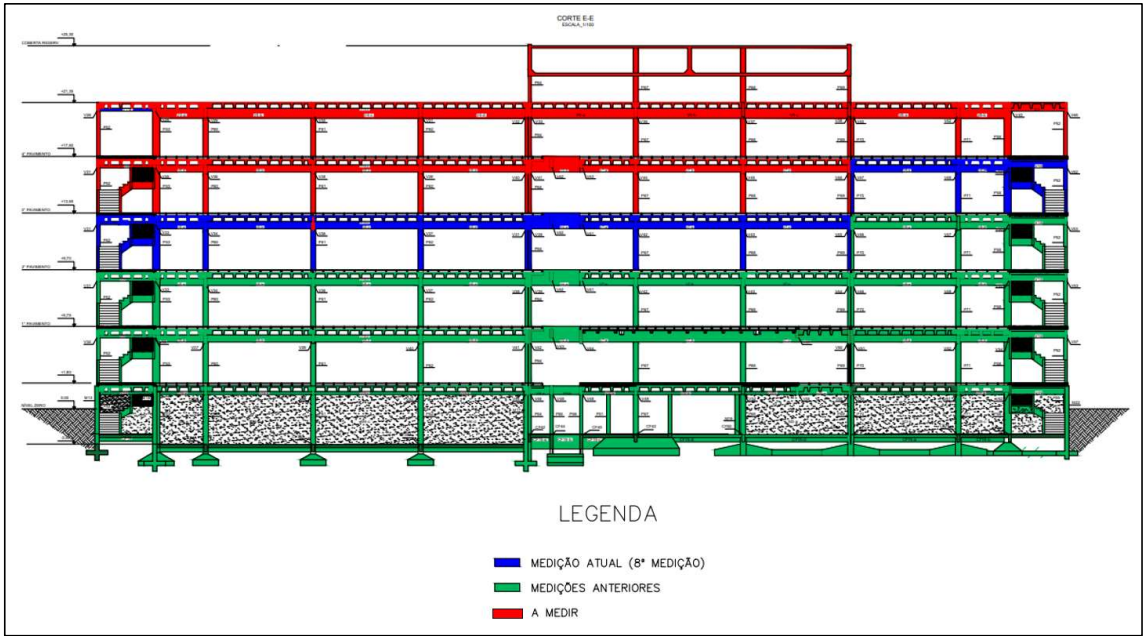

#### 4. MEDIÇÕES

Nesse item, deve-se trazer informações a respeito da medição realizada no período, fazendo comparação entre o previsto e o realizado, além de fazer breves comentários sobre os serviços que foram medidos.

Abaixo apresentam-se indicadores das condições técnicas e operacionais da execução dos serviços pela Construtora:

Item de Avaliação	Conceito
Equipamentos	
Pessoal	
Instalações	
Cronograma Físico	
Qualidade dos Serviços	
Atendimento à Fiscalização	

## 5. CONTROLE AMBIENTAL

Tabela 8 – Dados do licenciamento ambiental

LICENCIAMENTO AMBIENTAL DA OBRA			
Descrição	Nº	Data de emissão	Data de vencimento
Licença Prévia			
Licença de Instalação			
Licença de Operação			

Nesse item deve ser informado os dados referentes à disposição final dos resíduos gerados na obra (demolição, solo oriundo da escavação, etc).

**6. INFORMAÇÕES SOBRE TRATATIVAS NO PERÍODO (REUNIÕES COM A POLÍCIA FEDERAL, COM A EMPRESA RESPONSÁVEL PELA CONSTRUÇÃO, ORGÃOS PÚBLICOS etc.)**

Nesta seção, deve-se fazer um breve relato sobre as reuniões realizadas no período, informando de forma objetiva os encaminhamentos decididos. Solicita-se que as Atas de Reunião sejam anexadas ao Relatório.

## **7. SEGURANÇA DO TRABALHO**

Nesta seção, deve-se registrar a ocorrência de acidentes de trabalho entre outros comentários relacionados ao tema, a exemplo do uso de EPI's, etc.

## 8. TERMO DE ENCERRAMENTO

Este **XXº Relatório da Coordenação-Geral, Acompanhamento Técnico, Ambiental e Controle de Obra (PRODUTO 1)**, refere-se aos serviços técnicos especializados de supervisão e apoio à Fiscalização na execução da obra de Construção da Nova Delegacia Da Polícia Federal De Oiapoque – DPF/OPE/AP, entre o período de **XX a XX de MÊS de ANO**, composto de **XXX (número por extenso)** páginas no seu corpo principal, numeradas sequencialmente; além dos Anexos **X a XX**, sendo o Anexo **X** com **XX (número por extenso)** páginas, Anexo **X** com **XX (número por extenso)** páginas, .....descrever todos os Anexos.